



PROCEDIMIENTO DE OBTENCION DE MACHINE ID

Escrito por Jose Jacome - Head Trader/ Investment Portfolio Manager

BOALLIANCE Founding Partner

Este archivo en su totalidad es confidencial para uso informativo y exclusivo de su destinatario. Contiene información protegida y privilegiada por BO ALLIANCE LLC.

PROCEDIMIENTO

1. DESCARGA E INSTALACION NINJATRADER 8
 - 1.1. Descargar la plataforma NinjaTrader 8, dirigiéndose a la dirección: www.ninjatrader.com, ingresando el correo electrónico y oprimiendo el botón de descargar en la página principal.
 - 1.2. Escoger si desea datos en tiempo real o si no los necesita. En el caso de datos en tiempo real, puede escoger entre Futuros, Forex y Criptomonedas. Si desea datos en tiempo real para acciones, le recomendamos dirigirse a la página del proveedor Kinetick: www.kinetick.com, donde podrá suscribirse a los datos de mercado deseados. Si no se escoge datos en tiempo real, NinjaTrader 8 cuenta con una conexión gratis para datos diarios o “al final del día”, que se denomina “Kinetick – End of Day (Free)”, que se encuentra en el menú de conexiones en la pantalla principal de NinjaTrader 8. Esta conexión le permitirá visualizar una gran cantidad de activos en graficas diarias, contando con datos históricos y actualización de información cada día al cierre de bolsa.
 - 1.3. Seleccionar la versión NinjaTrader 8 y descargar.
 - 1.4. Ejecutar el archivo NinjaTrader.Install descargado.

Cualquier inquietud sobre el proceso de instalación de la plataforma, referirse a la guía de Instalación de NinjaTrader 8 ubicada en la sección de Ayuda del portal: <https://ninjatrader.com/es/Help-Connection-Guides>.

2. OBTENCION Y ENVIO DEL NUMERO DE MACHINE ID PARA AUTORIZAR EL USO DE LA LICENCIA VTS

2.1. En la pantalla principal del NinjaTrader 8, dirigirse a la sección: Help > 3rd Party Licensing.

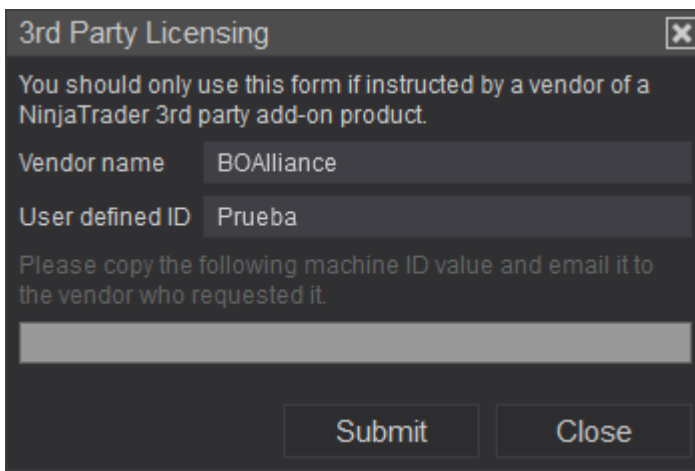
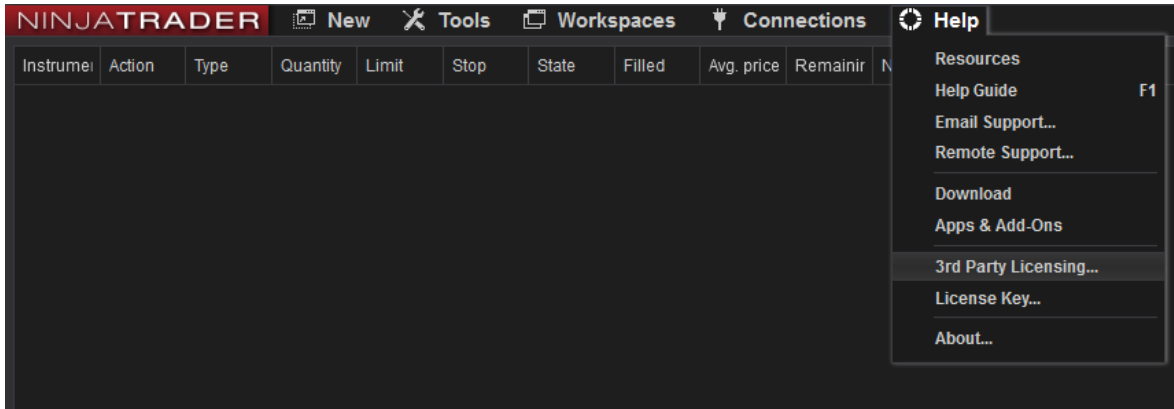
A screenshot of a dialog box titled '3rd Party Licensing'. The text inside reads: 'You should only use this form if instructed by a vendor of a NinjaTrader 3rd party add-on product.' Below this, there are two input fields: 'Vendor name' with the text 'BOAlliance' and 'User defined ID' with the text 'Prueba'. Below the fields, it says: 'Please copy the following machine ID value and email it to the vendor who requested it.' There is a large empty text box for the machine ID. At the bottom, there are two buttons: 'Submit' and 'Close'.

- 2.2. Ingresar “BOAlliance” en la casilla de Vendor Name.
- 2.3. Escoger un nombre de usuario deseado e introducirlo en la casilla de User Defined ID.
- 2.4. Oprimir el botón Submit para obtener el machine ID.
- 2.5. **Con esta información, favor diligenciar el formulario de la página “Active su Licencia”** <https://es.boalliance.biz/activate-your-licence> **y ésta será activada en las próximas 24 horas.**

Soporte: Cualquier comunicación, favor enviarla a support@boalliance.com